

Zwischen Prekarität und Exklusivität

Die Struktur der Erwerbsverhältnisse im Land Bremen

iaw Colloquium
Bremen, 10. März 2020

André Holtrup, Günter Warsewa

Gefördert durch



Europäische Union
Investition in Bremens Zukunft
Europäischer Sozialfonds
im Land Bremen

Der Senator für Wirtschaft,
Arbeit und Häfen



Freie
Hansestadt
Bremen



Arbeiterkammer
Bremen



Universität Bremen



Europäische Union
Investition in Bremens Zukunft
Europäischer Sozialfonds
im Land Bremen

Der Senator für Wirtschaft,
Arbeit und Häfen



Freie
Hansestadt
Bremen



Arbeiterkammer
Bremen

iaw

- 1. Fragestellung und Methodik**
- 2. Die Struktur der Erwerbstätigkeit im Land Bremen – Merkmale, Zonen, Qualitäten, Entwicklung der Erwerbsintegration**
- 3. Branchenanalysen - Erwerbsintegration in den Wirtschaftsbranchen**

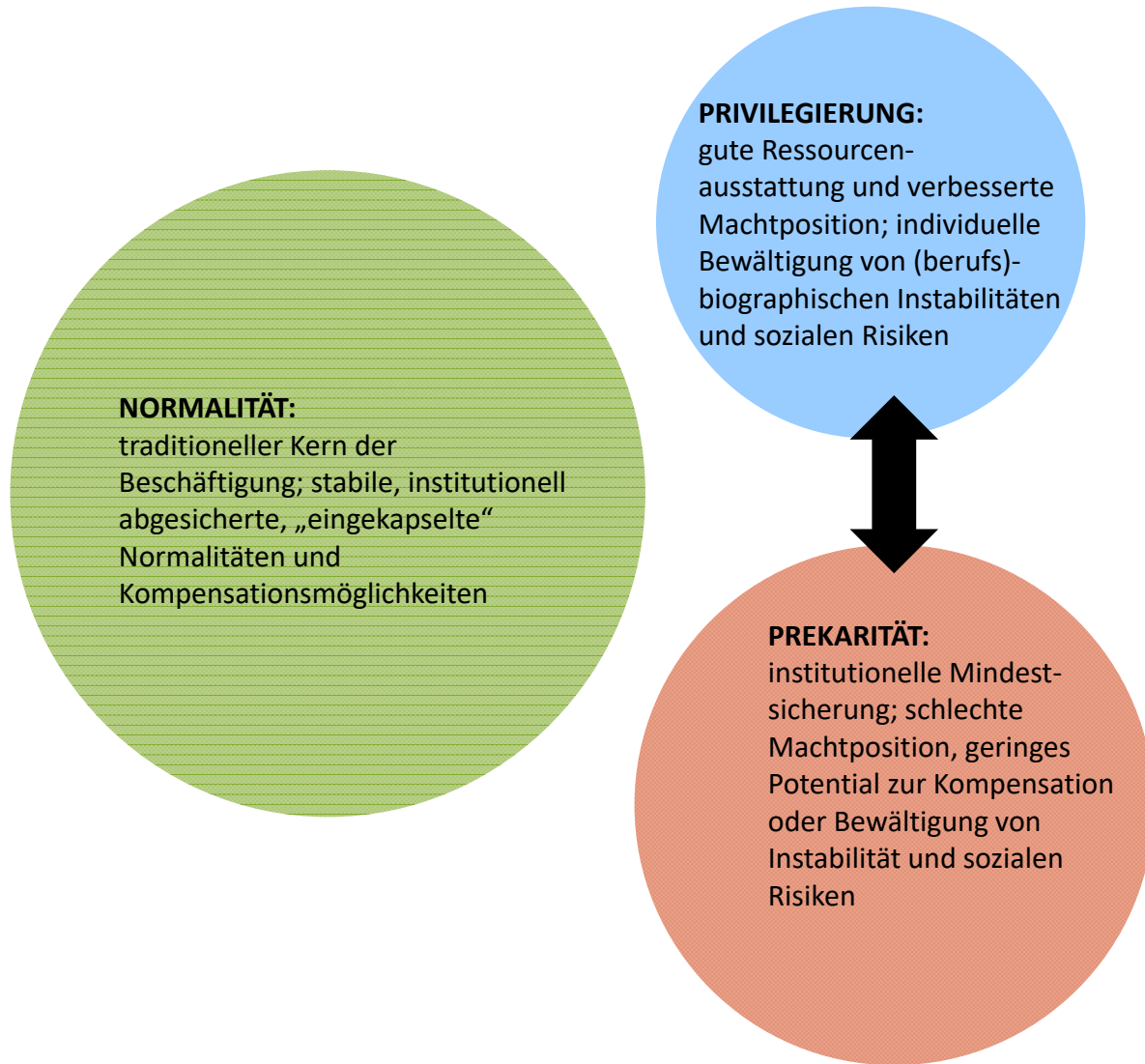

Dimensionen zur Bestimmung der Qualität von Erwerbsintegration:

- Erwerbsstatus
- Einkommensstatus

Erwerbsstatus: kumulierende Abweichungen vom NAV

1. unbefristet
2. sozial abgesichert
3. Weisungsbefugnis liegt beim direkten Arbeitgeber (= keine Arbeitnehmerüberlassung)
4. kontinuierlich/auf lange Dauer angelegt
5. im Großbetrieb (Arbeitsplatzsicherheit, arbeitsrechtlicher Schutz)

Einkommensstatus: gemessen an Armutsgrenze (Median der monatl. Nettoeinkommen 2015 in Bremen = 1.600,- €)

<60% vom Median	< 960,- €
60-80% vom Median	960 – 1280
80-150% vom Median	1281 – 2400
150-200% vom Median	2401 – 3200
200-300% vom Median	3201 – 4.800
>300% vom Median	> 4.800,- €

2. Die Struktur der Erwerbstätigkeit im Land Bremen – Merkmale, Zonen, Qualitäten, Entwicklung der Erwerbsintegration

BEA

2.1 Ursächlich für die zunehmende Polarisierung ist weniger das Einkommen und mehr der instabile Erwerbsstatus:

Teildimension / Ausprägung	2002	2012	2015
<i>Einkommensstatus</i>			
Niedrig	33,1	32,3	30,9
Mittel	59,2	57,8	57,9
Hoch	7,7	9,9	11,2
	100	100	100
<i>Erwerbsstatus</i>			
Niedrig	15,3	19,7	20,4
Mittel	26,4	27,8	28,6
Hoch	58,3	52,5	51,0
<i>Darunter: Anteil Indexwert 1 (Normalarbeit)</i>	31,6	28,2	26,5

2. Die Struktur der Erwerbstätigkeit im Land Bremen – Merkmale, Zonen, Qualitäten, Entwicklung der Erwerbsintegration

BEA

2.2 Die Zone der prekären und gefährdeten Erwerbsintegration ist genauso umfangreich wie die der gesicherten Erwerbsintegration (2015):

Zone der Normalität
50,1 %

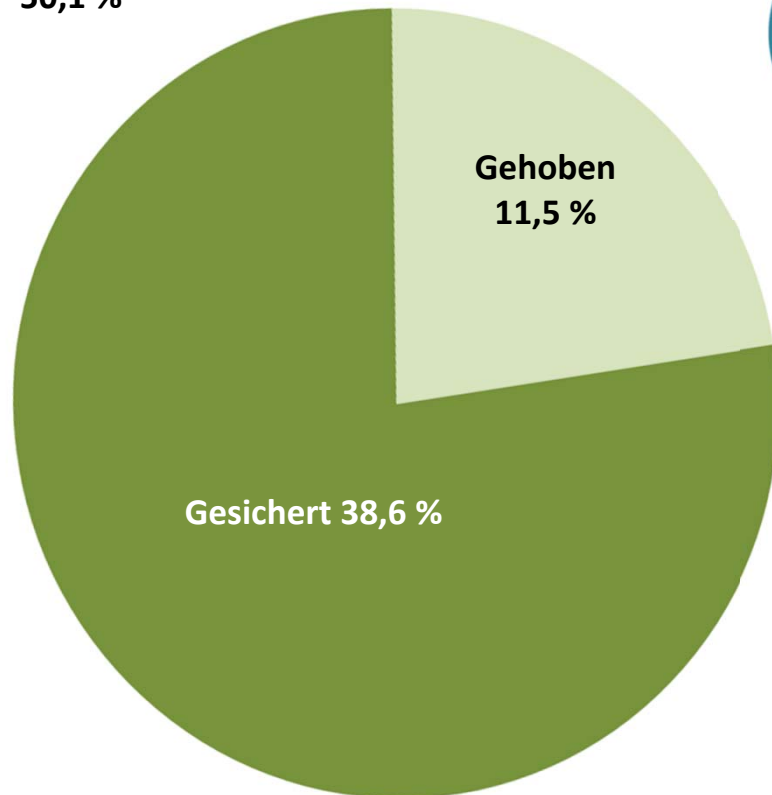

Privilegierte Zone
11,4 %

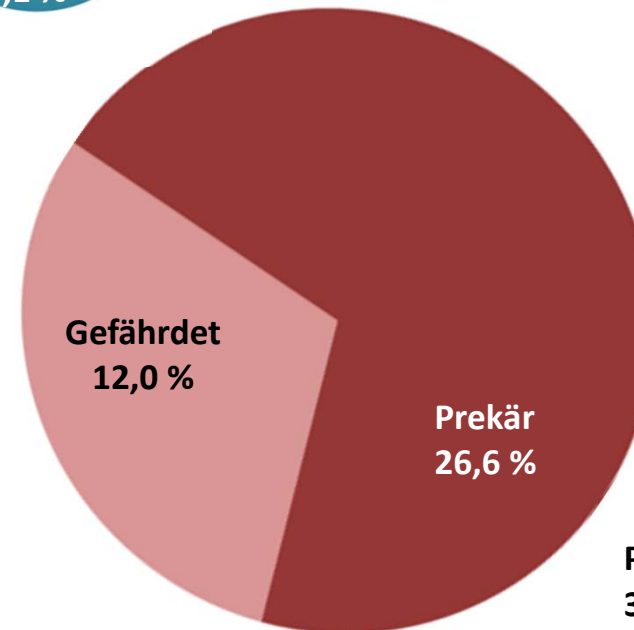
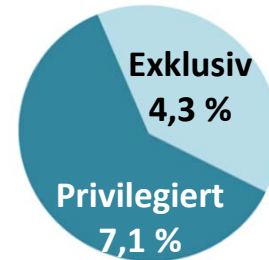

Prekäre Zone
38,6 %

2. Die Struktur der Erwerbstätigkeit im Land Bremen – Merkmale, Zonen, Qualitäten, Entwicklung der Erwerbsintegration

BEA

2.3 Polarisierung der Erwerbsverhältnisse nimmt zu

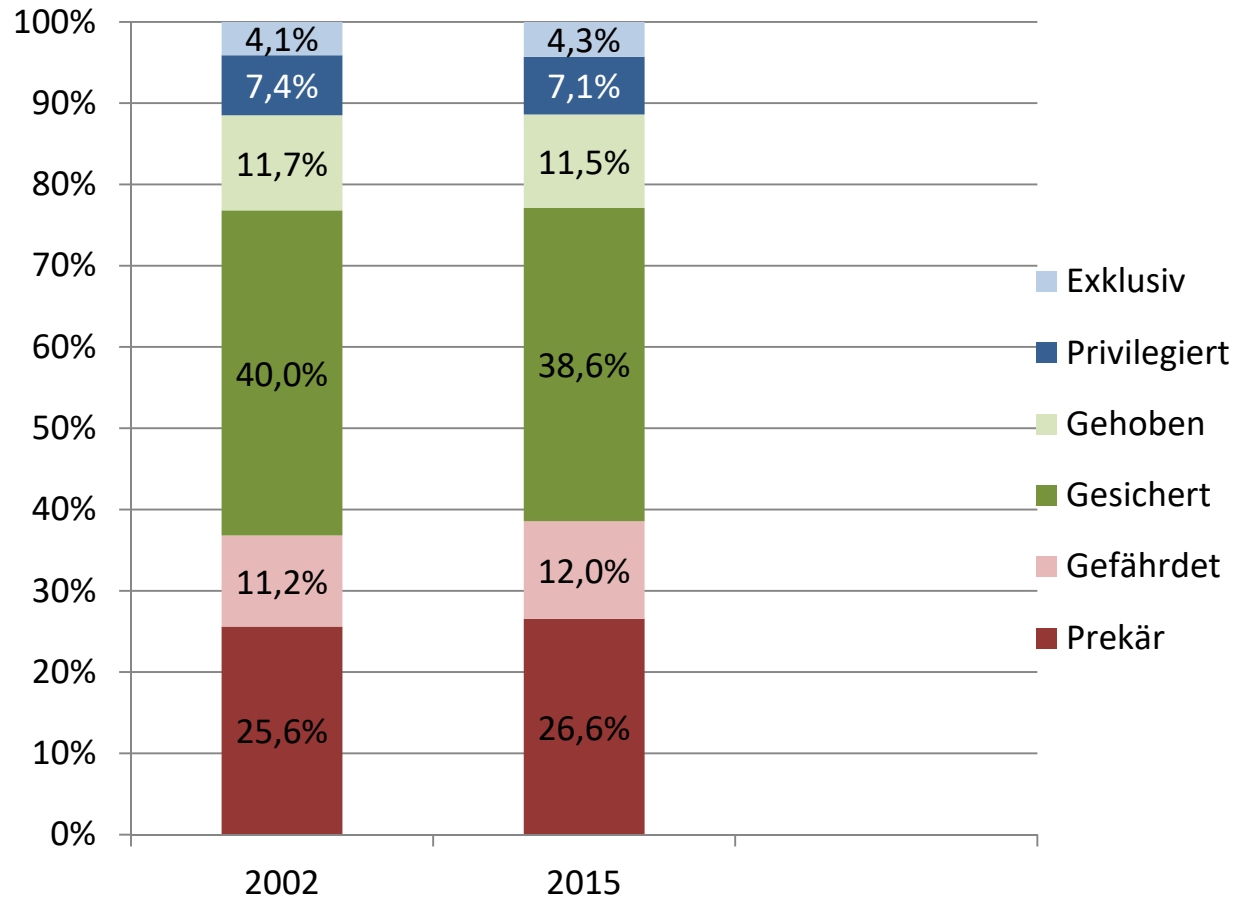

2. Die Struktur der Erwerbstätigkeit im Land Bremen – Merkmale, Zonen, Qualitäten, Entwicklung der Erwerbsintegration

BEA

In 2015

- Rund 38 Prozent der Erwerbssituationen sind prekär oder gefährdet
- Rund 50 Prozent mit „normaler“ Erwerbsintegration
- 11 Prozent sehr gut situierte Erwerbssituationen

Im Zeitverlauf

- Indexpolarisierung von 2002 zu 2015 zu beobachten, dabei:
- Im Bereich der geringeren Indexwerte
 - Zunahme bedingt durch Entwicklung des Erwerbsstatus
- Im Bereich der hohen Indexwerte
 - Zunahme bedingt durch Entwicklung von (hohen) Einkommen
- Leichte Tendenz einer Einkommenspolarisierung: niedrige Einkommen konstant; hohe Einkommen nehmen zu; mittlere Einkommen nehmen ab
- Normalarbeitsverhältnisse verlieren an Bedeutung:
 - NAV und hohe Erwerbsstatus mit Abnahmen zw. 5-7 Prozentpunkten
 - Kleinere Abweichungen (mittlere Erwerbsstatus) nehmen leicht zu
 - Größere Abweichungen (niedrige Erwerbsstatus) nehmen deutlicher zu

2. Die Struktur der Erwerbstätigkeit im Land Bremen – Merkmale, Zonen, Qualitäten, Entwicklung der Erwerbsintegration

BEA

2.4 Frauen sind nach wie vor bei der Erwerbsintegration erheblich benachteiligt – bei Verbesserungen v.a. im Bereich mittel- und hochqualifizierter Teilzeitarbeit

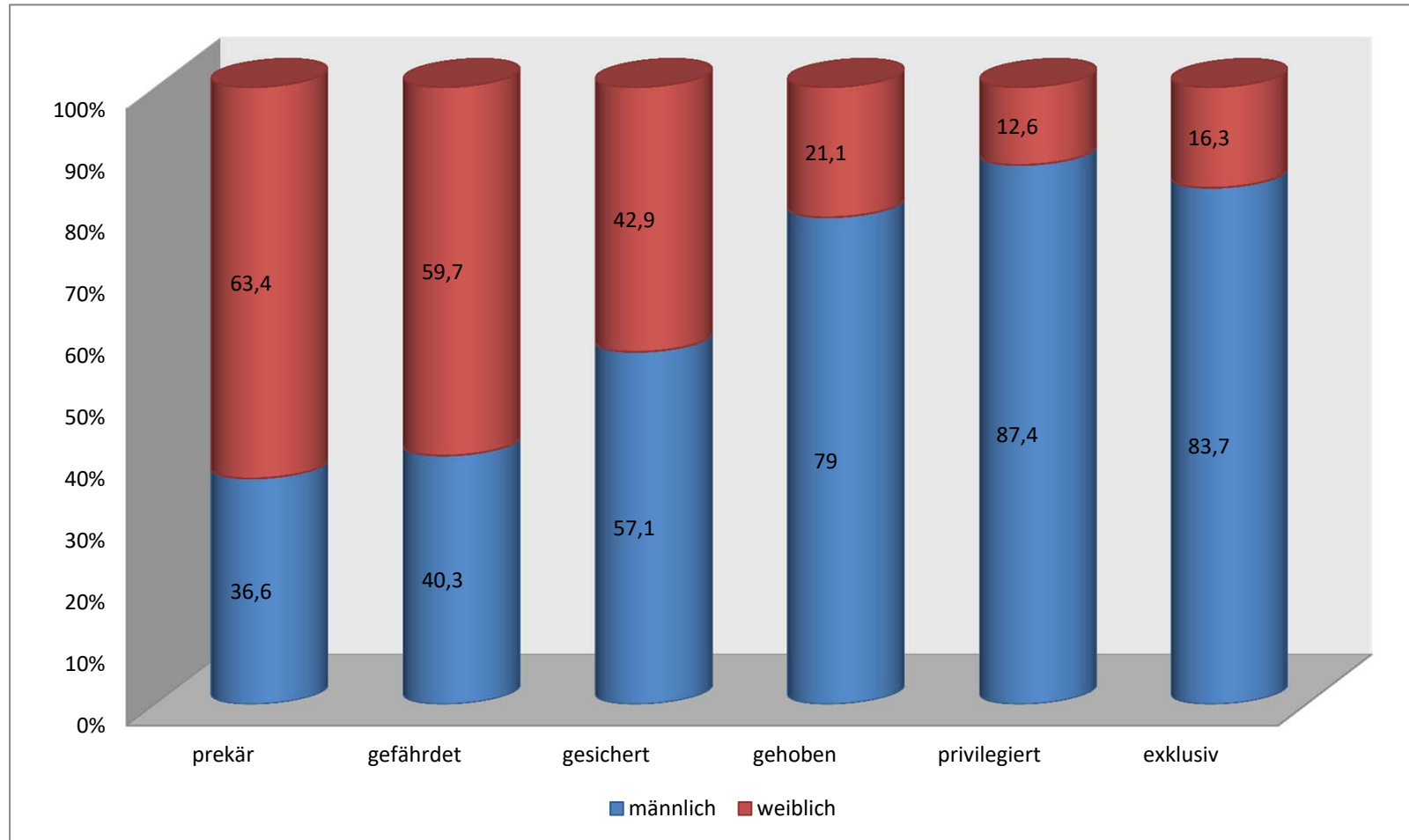

Verteilung von Geschlechtern auf die Integrationsklassen

2. Die Struktur der Erwerbstätigkeit im Land Bremen – Merkmale, Zonen, Qualitäten, Entwicklung der Erwerbsintegration

BEA

2.5 ungünstige Einstiegsbedingungen für Berufsanfänger

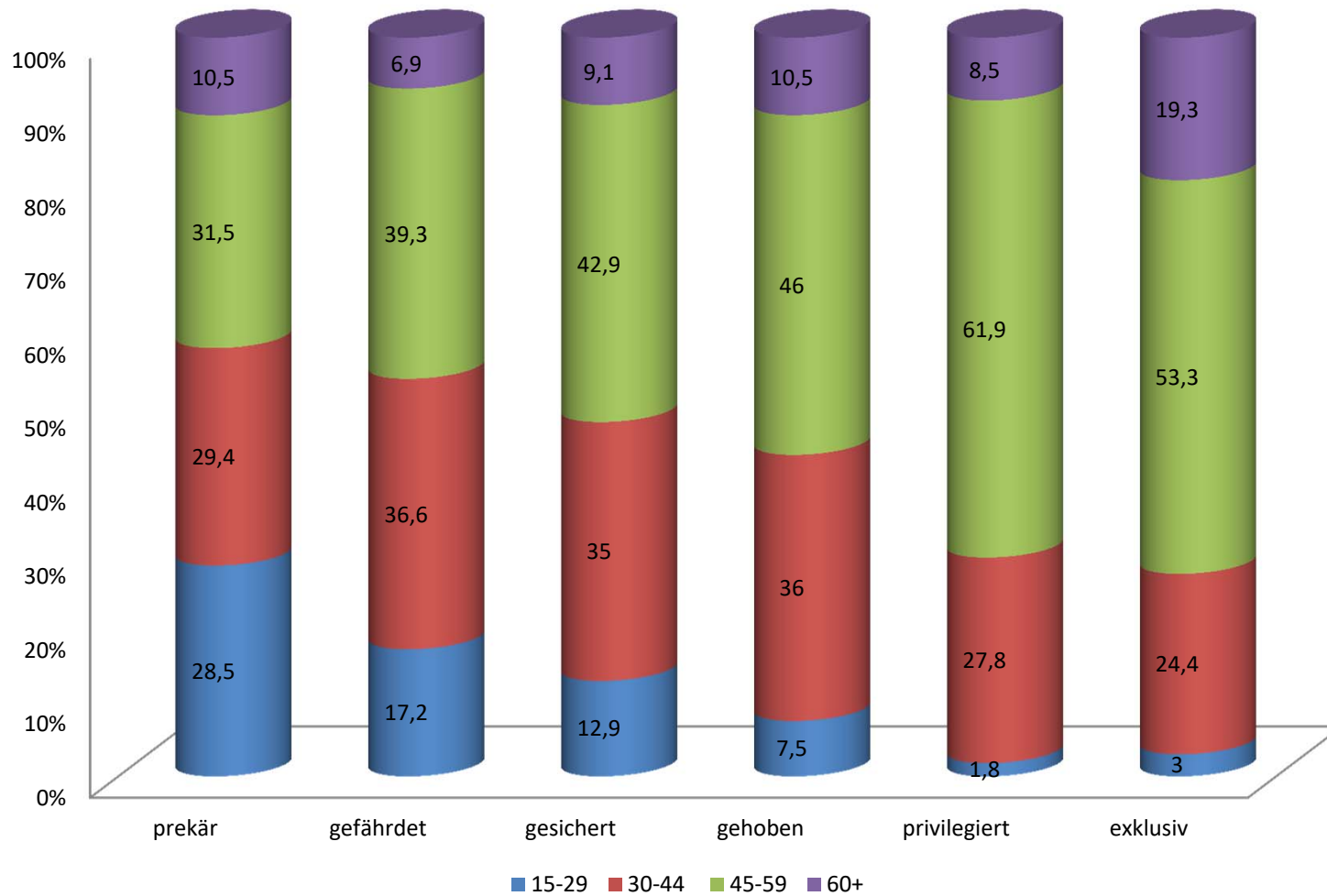

Verteilung von Altersstufen auf die Integrationsklassen

2. Die Struktur der Erwerbstätigkeit im Land Bremen – Merkmale, Zonen, Qualitäten, Entwicklung der Erwerbsintegration

BEA

2.6 Qualifikation ist nach wie vor zentrale Bedingung für die Qualität der Erwerbsintegration – allerdings unterschiedlich ausgeprägt nach Branche

Verteilung von Qualifikationsstufen

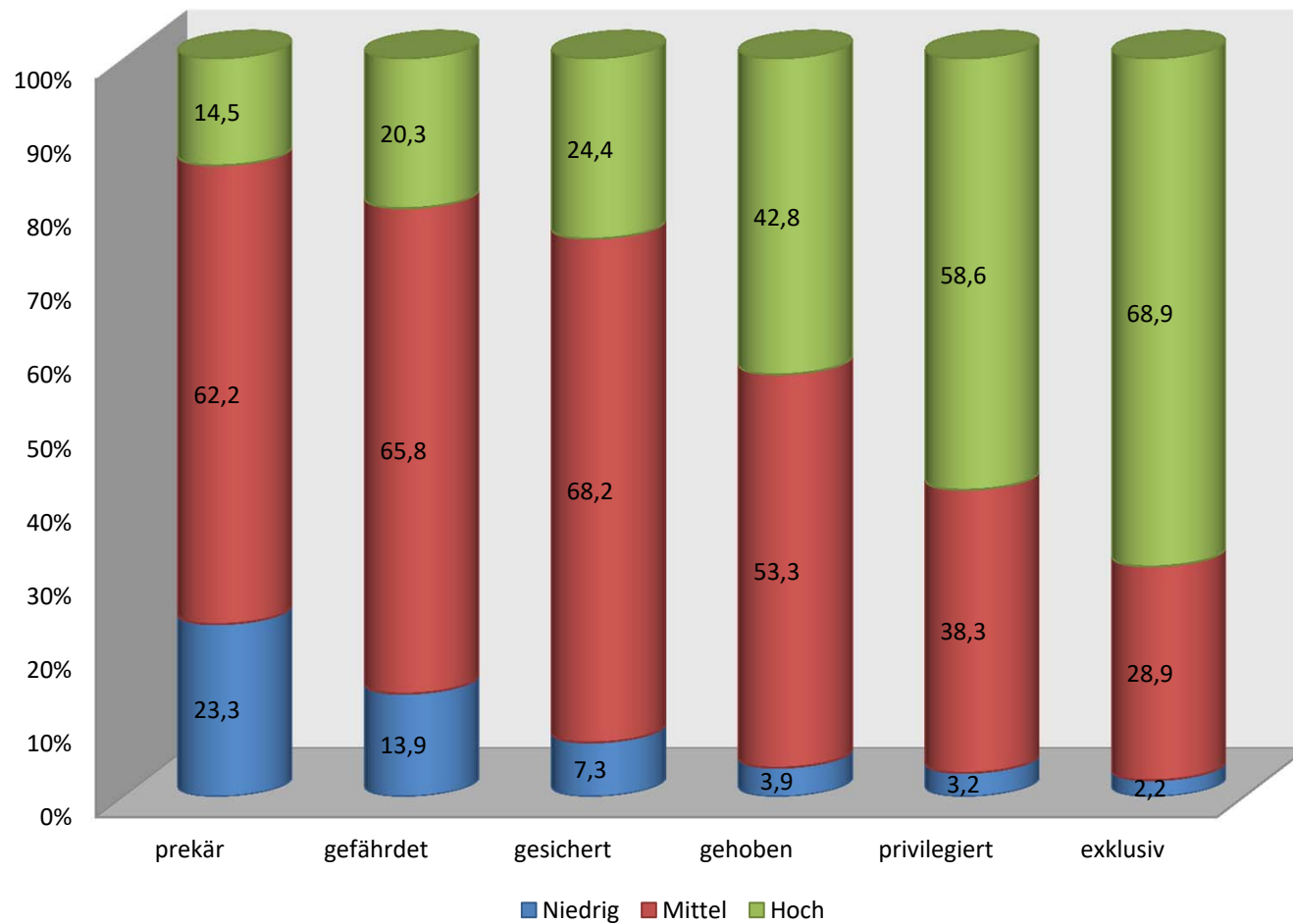

2. Die Struktur der Erwerbstätigkeit im Land Bremen – Merkmale, Zonen, Qualitäten, Entwicklung der Erwerbsintegration

BEA

2.7 Selbstständigkeit ist polarisiert

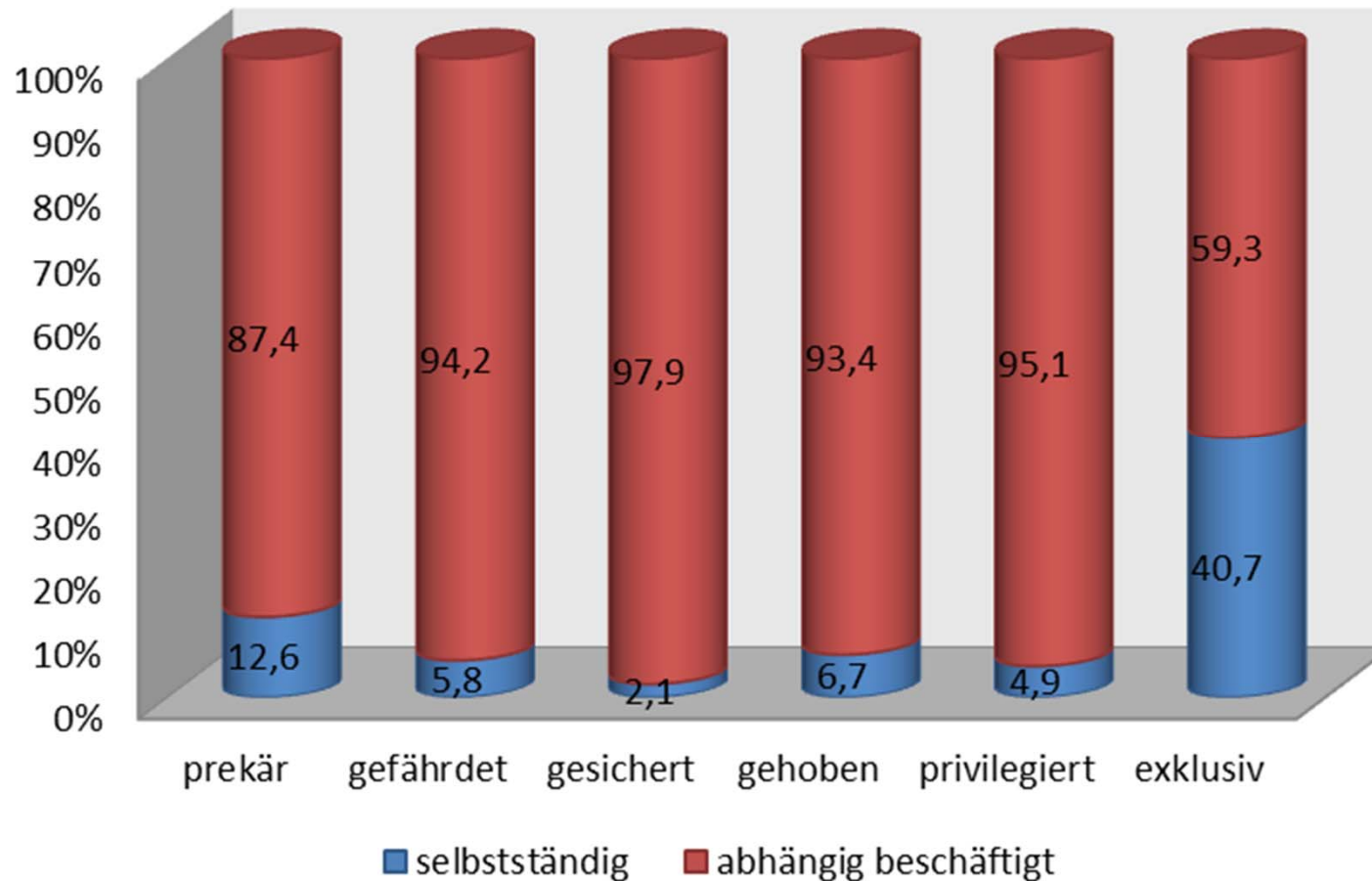

Verteilung von Erwerbsformen auf die Integrationsklassen

3. Branchenanalysen – Erwerbsintegration in den Wirtschaftsbranchen

3.1 Große Spannweite der Erwerbsintegration zwischen den Wirtschaftsbranchen: Parallelität von Erwerbsstatus und Einkommen an den Rändern

BEA

2015									
	Gesamt			Einkommensdimension			Erwerbsstatus		
	Median	Mittelwert	%	Median	Mittelwert	%	Median	Mittelwert	%
1. Verarbeitendes Gewerbe	6,72	6,73	145	6,71	7,36	134	9,50	8,86	106
2. Öffentliche Verwaltung & Verteidigung	6,63	6,97	143	6,72	7,42	134	9,87	9,22	110
3. Finanzen, Versicherungen, Wohnungen	6,05	6,99	130	6,72	7,97	134	9,37	9,49	104
4 Information und Kommunikation	5,82	6,20	126	6,72	7,12	134	8,50	8,42	94
5. Energiewirtschaft	5,78	6,64	125	5,78	7,42	116	9,00	8,58	100
6. Verkehr und Lagerei	5,07	5,83	110	5,78	6,66	116	9,38	8,59	104
7. Erziehung und Unterricht	4,69	4,99	102	5,78	5,91	116	8,50	7,99	94
Mittlere Werte	4,62	5,16	100	5,00	6,00	100	9,00	8,30	100
8. Baugewerbe	3,94	4,47	85	5,00	5,48	100	8,50	8,07	94
9. Wirtschaftliche Dienstleistungen	3,75	4,44	81	4,38	5,76	88	8,00	7,64	89
10. Handel und Kfz Reparatur	3,52	4,03	76	4,38	4,77	88	8,50	7,92	94
11. Gesundheits- und Sozialwesen	3,5	4,23	76	4,38	5,09	88	8,87	8,47	99
12. Sonst. Dienstleistungen inkl. Private Haushalte	2,81	3,54	61	3,75	4,81	75	8,00	7,55	89
13. Gastgewerbe	2,08	2,39	45	3,13	3,31	63	7,50	6,93	83

3. Branchenanalysen - Erwerbsintegration in den Wirtschaftsbranchen

BEA

3.2 Polarisierung zwischen den Branchen vertieft sich im Zeitverlauf

	Gesamt		Einkommensdimension		Erwerbsstatus	
	Median	%	Median	%	Median	%
2002						
Öffentliche Verwaltung	5,87	138	6,61	132	10,0	111
Energiegewinnung	5,71	134	5,71	114	10	111
Erziehung und Unterricht	5,65	133	6,61	132	9,5	106
Verarbeitendes Gewerbe	5,14	121	5,71	114	9,5	106
Mittlere Werte	4,26	100	5	100	9	100
Baugewerbe	4,16	98	5	100	8,5	94
Gesundheits- und Soziales	3,47	81	4,29	86	9	100
Handel und Reparatur	3,43	81	4,29	86	8,5	94
Gastgewerbe	1,93	45	2,86	57	8	89
2015						
1. Verarbeitendes Gewerbe	6,72	145	6,71	134	9,50	106
2. Öffentliche Verwaltung	6,63	143	6,72	134	9,87	110
5. Energiewirtschaft	5,78	125	5,78	116	9,00	100
7. Erziehung und Unterricht	4,69	102	5,78	116	8,50	94
Mittlere Werte	4,62	100	5,00	100	9,00	100
8. Baugewerbe	3,94	85	5,00	100	8,50	94
10. Handel und Reparatur	3,52	76	4,38	88	8,50	94
11. Gesundheit und Soziales	3,5	76	4,38	88	8,87	99
13. Gastgewerbe	2,08	45	3,13	63	7,50	83

3. Branchenanalysen – Erwerbsintegration in den Wirtschaftsbranchen

3.3 Unterschiedliche Stufenniveaus, aber wenig Binnenpolarisierung

BEA

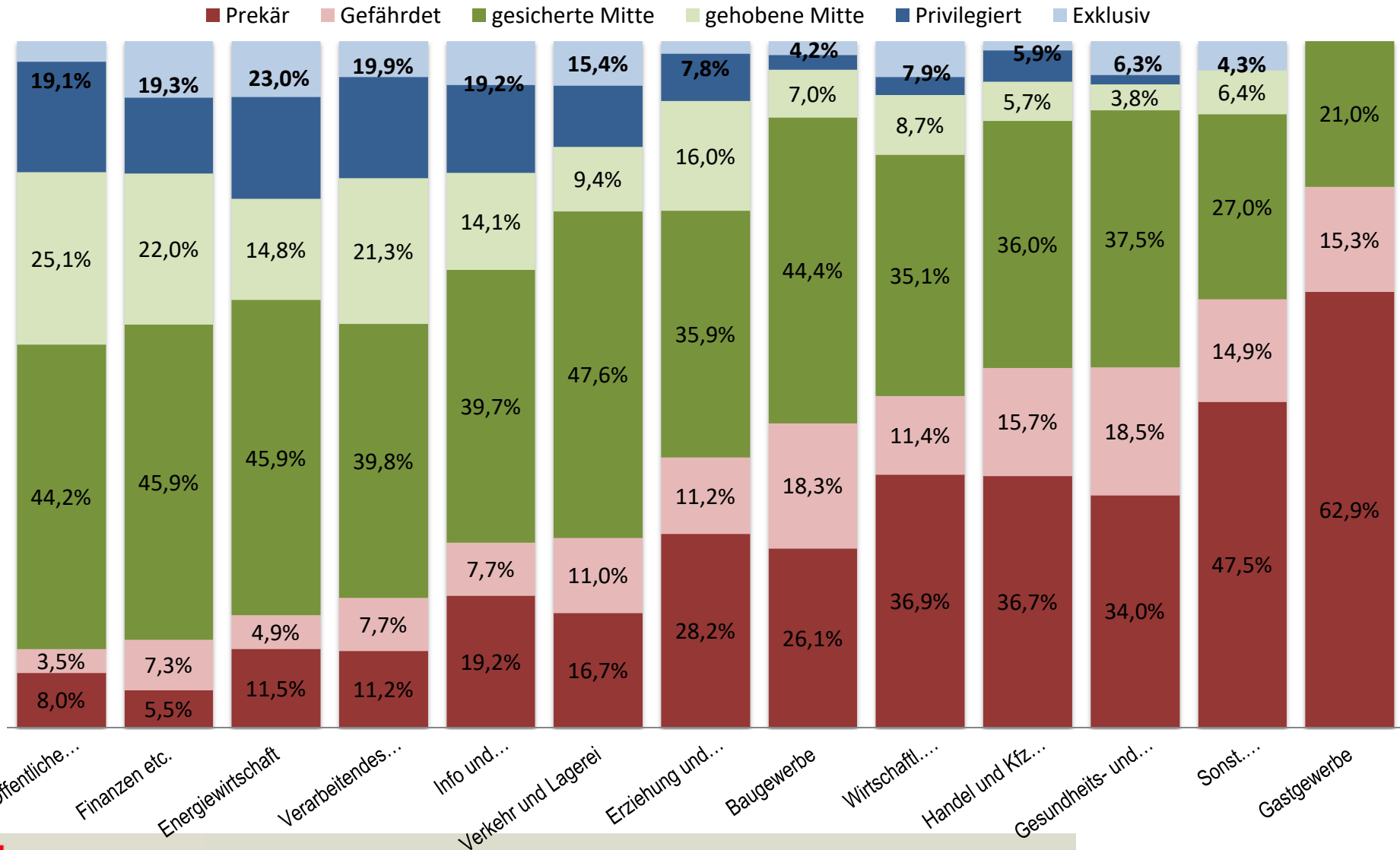

3. Branchenanalysen – Erwerbsintegration in den Wirtschaftsbranchen

3.4 Branchenspezifische Brechung der Effekte von ... Geschlecht

BEA

Wirtschaftszweige	Geschlechterverteilung				
	Männlich		Weiblich		Gesamt
	Anteil	Index	Anteil	Index	Anteil
Verarbeitendes Gewerbe	78,7	6,72	21,3	4,25	100
Öffentliche Verwaltung	54,4	8,16	45,6	5,78	100
Finanzen, Versicherung	60,5	7,66	39,5	5,49	100
Information und Kommunikation	73,8	6,44	26,6	3,99	100
Energiewirtschaft	82,9	6,51	17,1	4,79	100
Verkehr und Lagerei	73,1	5,78	26,9	4,50	100
Erziehung und Unterricht	29,8	6,50	70,2	3,94	100
Mittlere Werte	55,4	5,78	44,6	3,44	100
Baugewerbe	88,3	4,29	11,7	2,91	100
Wirtschaftliche Dienst	49,8	5,20	50,3	2,83	100
Handel und Reparatur	46,7	4,70	50,3	2,97	100
Gesundheits- und Soziales	24,4	5,17	75,7	3,30	100
Sonst, Dienstleistung	40,4	3,95	59,6	2,44	100
Gastgewerbe	39,9	2,19	60,1	1,77	100

3. Branchenanalysen – Erwerbsintegration in den Wirtschaftsbranchen

3.5 ... Arbeitszeitumfang

BEA

Wirtschaftszweige	Arbeitszeiten				
	Vollzeit		Teilzeit		Gesamt
	Anteil	Index	Anteil	Index	
					Anteil
Verarbeitendes Gewerbe	88,9	6,72	11,1	2,50	100
Öffentliche Verwaltung	78,4	7,55	21,6	4,56	100
Finanzen, Versicherung	79,0	6,87	21,1	4,16	100
Information und Kommunikation	71,3	6,51	28,8	2,96	100
Energiewirtschaft	94,3	6,21	5,7	1,41	100
Verkehr und Lagerei	84,2	5,78	15,8	2,73	100
Erziehung und Unterricht	57,3	6,51	42,7	2,50	100
Mittlere Werte	71,1	5,71	28,9	2,22	100
Baugewerbe	85,7	4,62	14,3	1,72	100
Wirtschaftliche Dienst	64,6	5,04	35,4	1,49	100
Handel und Reparatur	64,1	4,75	35,9	2,0	100
Gesundheits- und Soziales	57,3	4,41	42,7	2,61	100
Sonst, Dienstleistung	52,6	3,94	47,4	1,75	100
Gastgewerbe	44,2	3,5	55,8	1,20	100

3. Branchenanalysen – Erwerbsintegration in den Wirtschaftsbranchen

3.6 ... Qualifikation

BEA

Wirtschaftszweige	Qualifikationsstufen						
	Niedrige Qualifikation		Mittlere Qualifikation		Hohe Qualifikation		Gesamt
	Anteil	Index	Anteil	Index	Anteil	Index	Anteil
Verarbeitendes Gewerbe	12,5	4,32	60,6	6,41	26,9	8,09	100
Öffentliche Verwaltung	3,9	4,5	60,8	6,38	35,3	8,07	100
Finanzen, Versicherung	1,8	.	71,1	5,78	27,2	7,66	100
Information und Kommunikation	11,3	2,33	37,5	5,37	51,3	6,51	100
Energiewirtschaft	17,1	4,15	57,1	5,10	25,7	9,56	100
Verkehr und Lagerei	11,1	3,72	72,5	5,00	16,5	8,05	100
Erziehung und Unterricht	6,0	1,00	28,2	3,09	65,7	6,04	100
Mittlere Werte	13,1	2,5	60,2	4,38	26,7	6,51	100
Baugewerbe	11,9	2,93	70,2	3,94	17,9	5,89	100
Wirtschaftliche Dienst	16,2	1,52	48,4	3,38	35,4	5,7	100
Handel und Reparatur	18,0	2,53	68,7	3,50	13,3	5,49	100
Gesundheits- und Soziales	12,8	2,73	64,1	3,44	23,2	5,20	100
Sonst, Dienstleistung	12,2	1,13	60,9	2,66	26,9	4,62	100
Gastgewerbe	32,8	1,31	63,4	2,42	3,7	4,16	100

**THIS IS
THE END**

Vielen Dank für die
Aufmerksamkeit!